



# AGIR

● POUR  
● MIEUX VIVRE  
● DANS D'AUTRAY

**Validation du plan d'action 2026-2028**

*17 février 2026*

# Financement

	<u>DISPONIBLE</u>	<u>ENGAGÉ</u>	<u>NON UTILISÉ*</u>
<b>2024-2026</b>	314 242 \$	309 938 \$	±9 000 \$
	(142 121 \$ / an		+
	+ 30 000 \$		13 025 \$
	résiduel 1er cycle)		(réservé pour la conclusion de Tandem)

\*à confirmer selon la reddition de comptes 2025-2026 à venir

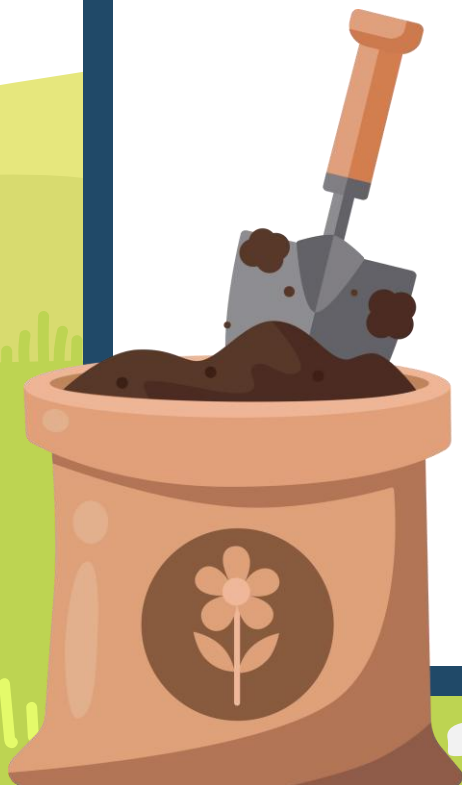

# Financement

## DISPONIBLE / ANNÉE

<b>2026-2027</b>	142 121 \$
<b>2027-2028</b>	142 121 \$

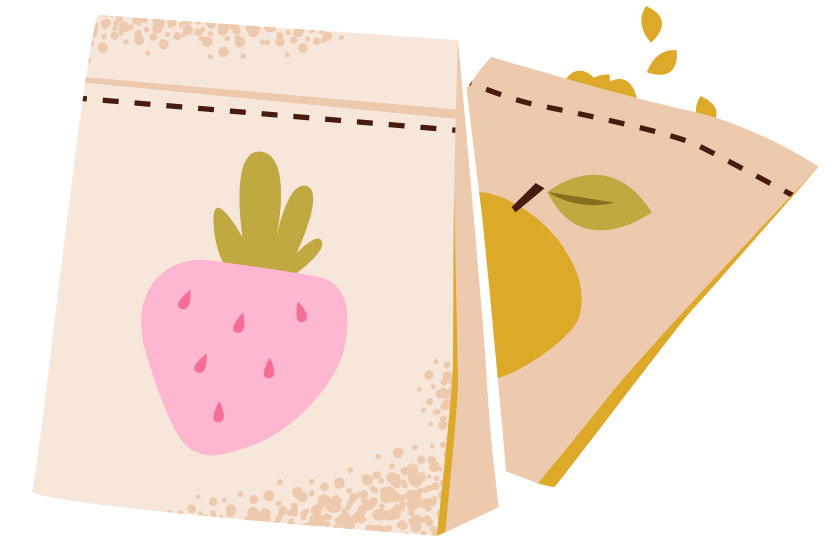

# Financement

## Orientations du CLDS pour la répartition des sommes

	Berthier	Brandon	Lavaltrie-Lanoraie
Sécurité alimentaire	65 000 \$		
Réussite éducative	7 000 \$	7 000 \$	7 000 \$
Contrer la violence et l'intimidation	20 000 \$		
Santé/Bienveillance	15 000 \$		
Habitation	20 000 \$		

# Financement

## Orientations du CLDS pour la répartition des sommes

Ne pas engager les sommes résiduelles  
(±9 000 \$) immédiatement.

Voir si des besoins émergent  
(au niveau du transport, entre autres).

Prévoir une mise à jour du plan d'action  
au 1er mars 2027.

## Notre jardin collectif



- 1 Santé
- 2 Réussite éducative
- 3 Contrer la violence et l'intimidation
- 4 Sécurité alimentaire
- 5 Habitation
- 6 Transport

# Santé

## Comité santé D'Autray

Les difficultés d'accès à des soins en santé mentale et physique de proximité



## Objectifs

- Favoriser **l'accès aux services de santé mentale et physique de proximité** en **informant et en sensibilisant sur les enjeux** d'accès, en faisant **connaître les ressources disponibles** sur le territoire et en soutenant l'établissement de **partenariats**
- **Améliorer l'accompagnement vers les services** en santé mentale et physique de proximité pour les personnes vulnérables de tout âge
- **Favoriser la bienveillance**, tant envers soi qu'envers les autres

# Santé

## Comité santé D'Autray

Les difficultés d'accès à des soins en santé mentale et physique de proximité

### Actions

- Maintien de la **mobilisation**, des **liens avec le CISSS** et de la **structure**
- **Faire connaître** le comité, les services, des initiatives, etc.
- **Communauté de pratique** en santé
- **Collaborer au Chantier régional Inclusion** et au **comité local transport**
- Veille des **répertoires de services**
- Implantation de la **pair aideance**



# Santé

## Comité santé D'Autray

Les difficultés d'accès à des soins en santé mentale et physique de proximité

### Actions

- **Outil de communication :**
  - **Accessible et bienveillant**
  - Faire **connaitre les services** (diffusion)
  - Modèle de communication accessible



### FINANCEMENT DEMANDÉ :

**2026-2027 : 10 000 \$**

**2027-2028 : 15 000 \$**

**Fiduciaire :**

**Centre d'action bénévole  
D'Autray**



# Santé

## Questions ? Commentaires ?



## Notre jardin collectif



- 1 Santé
- 2 Réussite éducative
- 3 Contrer la violence et l'intimidation
- 4 Sécurité alimentaire
- 5 Habitation
- 6 Transport

# Éducation

## Éducation Berthier - Bassin Pierre-de-Lestage

La mobilisation du milieu et de l'entourage pour la valorisation de l'éducation, la réussite éducative et le développement global des jeunes.

### Objectifs

- Appuyer et **mettre en valeur des bons coups du milieu** (jeunes, parents, organisations, municipalités, etc.)
- Soutenir les jeunes dans leur **cheminement scolaire**
- Valoriser **l'implication parentale**
- Favoriser les **relations parents-enfants**



# Éducation

## Éducation Berthier - Bassin Pierre-de-Lestage

La mobilisation du milieu et de l'entourage pour la valorisation de l'éducation, la réussite éducative et le développement global des jeunes.

### Actions

- **Présentations et collaboration(s) concertée(s)**
- **Action annuelle école-famille-communauté** pour souligner la **persévérance scolaire** (JPS)
- **Actions école-famille-communauté**
  - clarification des rôles et responsabilités
  - valorisation de l'implication parentale
  - sentiment de fierté envers l'école



### FINANCEMENT DEMANDÉ :

**2026-2027 : 9 000 \$**

**2027-2028 : 7 000 \$**

**Fiduciaire :  
Groupe Déclic**

**AGIR**  
POUR  
MIEUX VIVRE  
DANS D'AUTRAY

# Éducation

## Table persévérance scolaire Brandon

La mobilisation du milieu et de l'entourage pour la valorisation de l'éducation, la réussite éducative et le développement global des jeunes.

### Objectifs

- Favoriser la **santé mentale positive** des familles
- Collaborer à l'amélioration du **sentiment d'appartenance** des jeunes et de leurs parents **à la communauté et à l'école**
- Valoriser les **compétences des jeunes et de leurs parents**

# Éducation

## Table persévérance scolaire Brandon

La mobilisation du milieu et de l'entourage pour la valorisation de l'éducation, la réussite éducative et le développement global des jeunes.

### Actions

- **Consultation et mobilisation** des jeunes
- Actions **rassembleuses**
  - Lien parent/adulte-jeune
  - **Fierté** et **sentiment d'appartenance** au milieu
  - **Persévérance scolaire**
  - **Découverte**: service(s), environnement, milieu, métiers, etc.

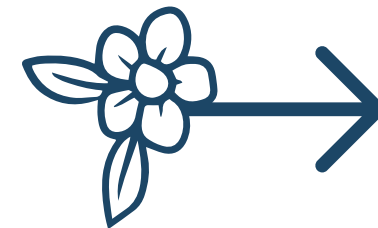

### FINANCEMENT DEMANDÉ :

**2026-2027 : 9 000 \$**

**2027-2028 : 7 000 \$**

**Fiduciaire :**

**CJE D'Autray-Joliette**



# Éducation

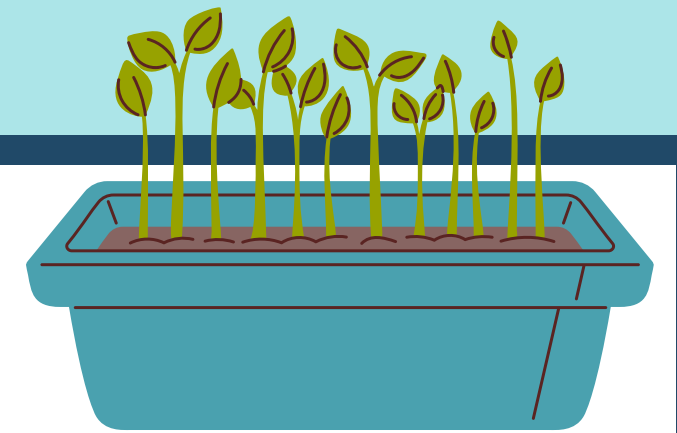

## Table des intervenants jeunesse Lavaltrie-Lanoraie

La mobilisation du milieu et de l'entourage pour la valorisation de l'éducation, la réussite éducative et le développement global des jeunes.

### Objectifs

- Favoriser l'**engagement des parents** dans la réussite éducative de leurs enfants
- Favoriser la **persévérance scolaire**:
  - Développement des passions
  - Liens parents-enfants
  - Développement de l'autonomie et de la motivation

# Éducation

## Table des intervenants jeunesse Lavaltrie-Lanoraie

La mobilisation du milieu et de l'entourage pour la valorisation de l'éducation, la réussite éducative et le développement global des jeunes.

### Objectifs (suite)

- Développer les **liens école-famille-communauté**
- **Briser l'isolement** des jeunes et des familles
- Créer des **liens intergénérationnels**



# Éducation

## Table des intervenants jeunesse Lavaltrie-Lanoraie

La mobilisation du milieu et de l'entourage pour la valorisation de l'éducation, la réussite éducative et le développement global des jeunes.

### Actions

- **Consultation, mobilisation et implication** des jeunes
- **Événement Festiv'Ado**
  - **Liens parent/adulte significatif/aînés et jeunes**
  - **Connaissance de soi et développement de passions**
  - **Motivation et persévérance scolaire**
  - **Connaissance des partenaires** du milieu



# Éducation

## Table des intervenants jeunesse Lavaltrie-Lanoraie

La mobilisation du milieu et de l'entourage pour la valorisation de l'éducation, la réussite éducative et le développement global des jeunes.

### Actions (suite)

- Développer un **modèle structuré de gouvernance, de financement et de partenariats** durables pour assurer la tenue annuelle du Festiv'Ado

### FINANCEMENT DEMANDÉ :

2026-2027 : 5 000 \$

2027-2028 : 7 000 \$

Fiduciaire :

Au bord des mots



# Éducation

Questions ?  
Commentaires ?



## Notre jardin collectif

- 1 Santé
- 2 Réussite éducative
- 3 Contrer la violence et l'intimidation
- 4 Sécurité alimentaire
- 5 Habitation
- 6 Transport



# Contre la violence et l'intimidation

- ★ Comité Défi Enfant
- ★ Table persévérance scolaire Brandon
- ★ Éducation Berthier – Pierre-de-Lestage
- ★ Table des intervenants jeunesse Lavaltrie-Lanoraie
- ★ Comité santé D'Autray

## Objectifs

- Favoriser le **développement des habiletés sociales**
- Collaborer à la **diminution de l'incivilité, de la violence et de l'intimidation** dans nos milieux

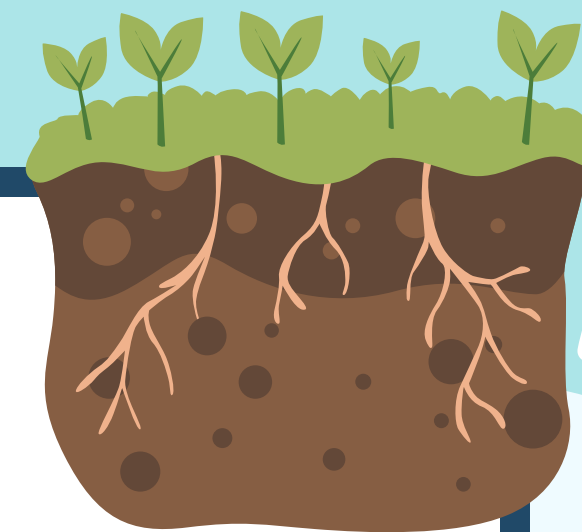

# Contre la violence et l'intimidation

★ Comité Défi Enfant

★ Éducation Berthier – Pierre-de-Lestage

★ Comité santé D'Autray

★ Table persévérance scolaire Brandon

★ Table des intervenants jeunesse Lavaltrie-Lanoraie

## Actions

- **Trousse d'activités clé-en-main** pour souligner la **Journée nationale de l'enfant**
  - Sensibilisation face aux droits des enfants
  - Implication école-famille-communauté
  - Lien avec les compétences/habiletés personnelles et sociales
  - Sensibilisation à la prévention de la violence et de l'intimidation



# Contre la violence et l'intimidation

★ Comité Défi Enfant

★ Éducation Berthier – Pierre-de-Lestage

★ Comité santé D'Autray

★ Table persévérance scolaire Brandon

★ Table des intervenants jeunesse Lavaltrie-Lanoraie

## Actions (suite)

- Langage commun
- **Se former, s'informer et sensibiliser** la population
- **S'informer et s'inspirer**

## FINANCEMENT DEMANDÉ :

2026-2027 : 30 000 \$

2027-2028 : 20 000 \$

Fiduciaire :

Cible famille Brandon

**AGIR**  
POUR  
MIEUX VIVRE  
DANS D'AUTRAY



# Contre la violence et l'intimidation

Questions ?  
Commentaires ?



## Notre jardin collectif



- 1 Santé
- 2 Réussite éducative
- 3 Contrer la violence et l'intimidation
- 4 Sécurité alimentaire
- 5 Habitation
- 6 Transport

# Sécurité alimentaire

- ★ Alliance Dignité
- ★ Comité de lutte à la pauvreté Brandon
- ★ Table pauvreté Lavaltrie-Lanoraie

Contrer les difficultés à combler les besoins alimentaires

## Objectifs

- **Comblent les besoins alimentaires** par une accessibilité à des aliments locaux de qualité
- Maximiser la **récupération** et la **réutilisation** pour **réduire le gaspillage alimentaire** et **favoriser la transition socio-écologique**



# Sécurité alimentaire

- ★ Alliance Dignité
- ★ Comité de lutte à la pauvreté Brandon
- ★ Table pauvreté Lavaltrie-Lanoraie

Contrer les difficultés à combler les besoins alimentaires

## Objectifs (suite)

- Favoriser l'**autonomie alimentaire**
- Développer le **pouvoir d'agir** des personnes
- Créer des **liens intergénérationnels et culturels**
- **Briser l'isolement**



# Sécurité alimentaire

- ★ Alliance Dignité
- ★ Comité de lutte à la pauvreté Brandon
- ★ Table pauvreté Lavaltrie-Lanoraie

## Actions

- **D'Autray récolte** (glanage)
  - Ressource humaine (chargé de projet)
  - Liens avec les producteurs agricoles
  - Recrutement et mobilisation de bénévoles
  - Distribution efficace et équitable
  - Collaboration à la transformation alimentaire
  - Planification de la pérennisation

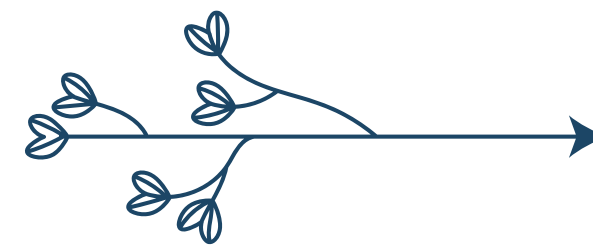

## FINANCEMENT DEMANDÉ :

**2026-2027 : 74 120,92 \$**

**2027-2028 : 65 000 \$**

**Fiduciaire :**

**Centre d'action bénévole  
D'Autray**



# Sécurité alimentaire

Questions ?  
Commentaires ?



## Notre jardin collectif



- 1 Santé
- 2 Réussite éducative
- 3 Contrer la violence et l'intimidation
- 4 Sécurité alimentaire
- 5 Habitation
- 6 Transport

# Habitation

## Comité habitation D'Autray :

L'accessibilité à des logements sociaux, abordables et de qualité

## Objectifs

- **Faire connaître** les **outils** qui favorisent le développement, la diversification, l'accessibilité et l'abordabilité du logement
- **Sensibiliser aux enjeux et aux besoins** en habitation
- Favoriser les **échanges** et les **collaborations**
- **Favoriser le développement de projets** d'habitation sociaux, communautaires et abordables
- Favoriser l'**accompagnement des locataires**



# Habitation

## Comité habitation D'Autray :

L'accessibilité à des logements sociaux, abordables et de qualité

### Actions

- **Comité structuré** et **mobilisation** des **partenaires clés**
- **Diffuser** et valoriser les **travaux, outils, ressources, services et modèles**
- **Inform**er sur les **réglementations et bonnes pratiques**
- **Collaborations** et **soutien de projets**
- Évaluation des **besoins et opportunités** pour la **mise en place d'une structure**



# Habitation

## Comité habitation D'Autray :

L'accessibilité à des logements sociaux, abordables et de qualité

### Actions (suite)

- Promouvoir le **Programme de supplément au loyer**
- **Stratégie d'engagement** des acteurs du milieu
- Messages favorisant l'**acceptabilité sociale**
- **Plan d'urgence logement**

### FINANCEMENT DEMANDÉ :

**2026-2027 : 5 000 \$**

**2027-2028 : 20 000 \$**

**Fiduciaire :**

**Travail de rue  
secteur Brandon**

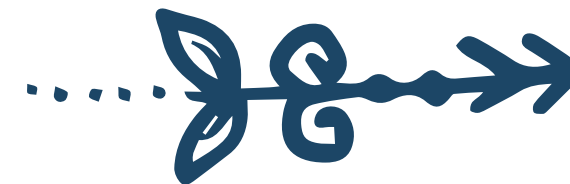

# Habitation

Questions ?  
Commentaires ?



## Notre jardin collectif



- 1 Santé
- 2 Réussite éducative
- 3 Contrer la violence et l'intimidation
- 4 Sécurité alimentaire
- 5 Habitation
- 6 Transport

# Transport

L'accessibilité à une offre de transport efficiente



## Objectifs

- Mettre en place une **concertation intersectorielle structurée** portant sur l'accessibilité au transport :
  - **Vigie** des actions et opportunités
  - Meilleure **compréhension et perception** de l'enjeu
  - **Faire connaître les enjeux** d'accès au transport
  - Contribuer à **améliorer l'offre** de transport

# Transport

L'accessibilité à une offre de transport efficiente

## Actions

- Établir une **structure de concertation**
- Identifier et **mobiliser** les **partenaires clés**
- **Vigie et échanges** sur les actions, besoins et opportunités
- Créer des **liens** et des **collaborations**
- Établir un **plan d'action**
- **Participer** aux rencontres et aux travaux du **Chantier régional en transport**
- Maintenir un **représentant** des organismes communautaires **au Comité consultatif en transport** de la MRC de D'Autray



# Transport

**Questions ?  
Commentaires ?**

# Sommes demandées

	<b>2026-2027</b>	<b>2027-2028</b>
<b>Outil accessible et bienveillant</b>	10 000,00 \$	15 000,00 \$
<b>JPS / Actions école-famille-communauté Berthier :</b>	9 000,00 \$	7 000,00 \$
<b>Actions rassembleuses Brandon :</b>	9 000,00 \$	7 000,00 \$
<b>Festiv'Ado :</b>	5 000,00 \$	7 000,00 \$
<b>Trouse JNE D'Autray :</b>	30 000,00 \$	20 000,00 \$
<b>D'Autray récolte (glanage) :</b>	74 120,92 \$	65 000,00 \$
<b>Habitation :</b>	5 000,00 \$	20 000,00 \$
<b>Totaux :</b>	<b>142 120,92 \$</b>	<b>141 000,00 \$</b>

# Plan d'action 2026-2028

Questions ?  
Commentaires ?



# Plan d'action 2026-2028

Acceptez-vous cette proposition ?



# Prochaines étapes

**1er mars 2026**

Dépôt du plan d'action à la Table des préfets

**Mars 2026**

Analyse du plan d'action par la Table des préfets et le  
Comité de réflexion stratégique  
Protocoles d'entente avec les fiduciaires

**Avril 2026**

Début des projets